



UNIVERSIDAD NACIONAL AUTÓNOMA DE HONDURAS
FACULTAD DE CIENCIAS MÉDICAS
DEPARTAMENTO DE DERMATOLOGÍA
UNIDAD DE INVESTIGACIÓN CIENTÍFICA

TALLER NO.1

“PREVALENCIA DE DERMATOSIS EN NIÑOS EN EDAD ESCOLAR EN LAS ZONAS DE INFLUENCIA ATENDIDAS POR MEDICOS EN SERVICIO SOCIAL COHORTE 2013-2014”

POSTGRADO DERMATOLOGÍA
DRA. BENILDA MARTEL
DRA. BESSY CRUZ ENAMORADO
DRA. LEILA QUINTANA DELGADO
DRA. KAREN CERRATO

UNIDAD DE INVESTIGACIÓN CIENTÍFICA
DR. IVAN ESPINOZA
DR. MANUEL SIERRA

14 DE MARZO DE 2014

EXAMEN DERMATOLÓGICO

Dra. Leila Quintana MR3

EXAMEN DERMATOLÓGICO

- La evaluación de la persona enferma de la piel debe realizarse en las mejores condiciones de iluminación y comodidad.
- Dicho examen incluye: localización o topografía, morfología, evolución, síntomas y el examen del resto de la piel y los anexos.

EXAMEN DERMATOLÓGICO

- La topografía consiste en señalar el lugar donde están las lesiones

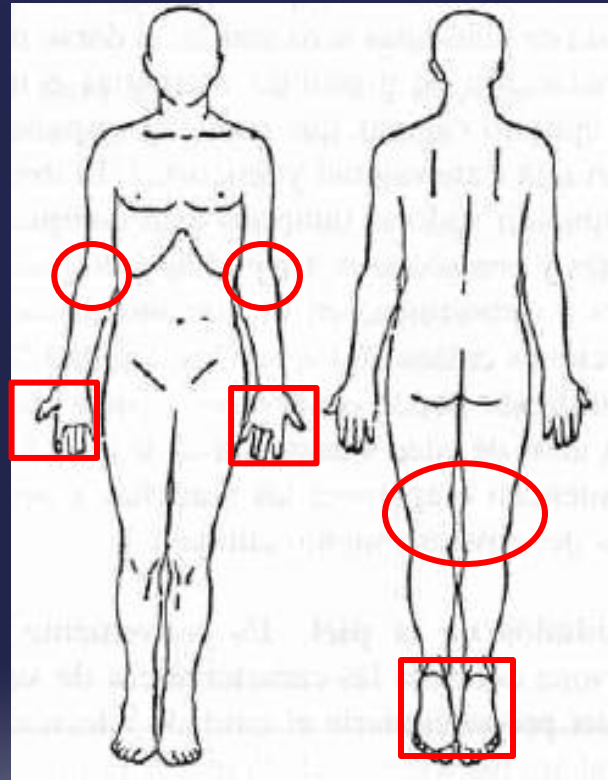

EXAMEN DERMATOLÓGICO

- La morfología se ocupa en señalar las lesiones elementales de la piel (qué son) y en describirlas (cómo son).
- Según la evolución, la dermatosis puede ser:
 - Aguda
 - Subagudas
 - Crónica

EXAMEN DERMATOLÓGICO

- Los síntomas son prurito o dolor.
- El examen del resto de la piel y los anexos incluye la inspección de pelo, cejas, pestañas, uñas, ganglios y mucosas ocular, nasal y bucal.