

Reporte de Encuesta En Línea de Sintomatología Respiratoria

Plataforma

Todos Contra el COVID-19

Cuadro 1. Frecuencia de sintomáticos respiratorios por síntomas y por departamento (frecuencia)

Departamento	CONGESTION NASAL	DOLOR GARGANTA	TOS	FIEBRE	DOLOR PECHO	DIFICULTAD RESPIRAR	Sintomático Respiratorio
Francisco Morazán	337	172	228	28	38	48	6,312
Cortés	100	60	93	17	17	19	1,866
Atlántida	43	28	43	7	7	8	761
Yoro	16	13	15	5	4	3	328
El Paraíso	19	4	13	1	1	1	254
Comayagua	11	4	9	1	1	3	240
Choluteca	9	7	10	2	-	1	235
Copán	11	3	9	3	1	1	209
Olancho	7	-	9	1	1	2	197
Santa Bárbara	5	6	3	-	1	1	195
Colón	10	8	9	2	-	-	195
Lempira	8	-	4	-	1	-	145
Ocatepeque	1	-	1	-	-	-	128
La Paz	10	4	4	1	-	1	101
Valle	2	4	3	1	0	1	91
Islas de la Bahía	1	1	2	-	-	-	36
Intibucá	2	1	2	1	-	-	32
Gracias a Dios	1	-	1	-	-	-	28

Reporte de Encuesta En Línea de Sintomáticos Respiratorios n= 11, 692

Cuadro 2. Prevalencia nacional de síntomas respiratorios (porcentaje)

CONGESTION NASAL	DOLOR GARGANTA	TOS	FIEBRE	DOLOR PECHO	DIFICULTAD RESPIRAR	SINTOMÁTICO RESPIRATORIO
5.2 %	2.8 %	4.0 %	0.6 %	0.6 %	0.8 %	13.9 %

Reporte de Encuesta En Línea de Sintomáticos Respiratorios n= 11, 692

Comentario: La tasa de sintomáticos respiratorios es de 13.9%, siendo la congestión nasal, la tos y el dolor de garganta los síntomas más frecuentes. Llama la atención que 0.6% y 0.8% tienen dolor de pecho y dificultad al respirar, que son síntomas sugestivos de una infección respiratoria que puede complicarse.

Prevalencia nacional de síntomas respiratorios (porcentaje %)

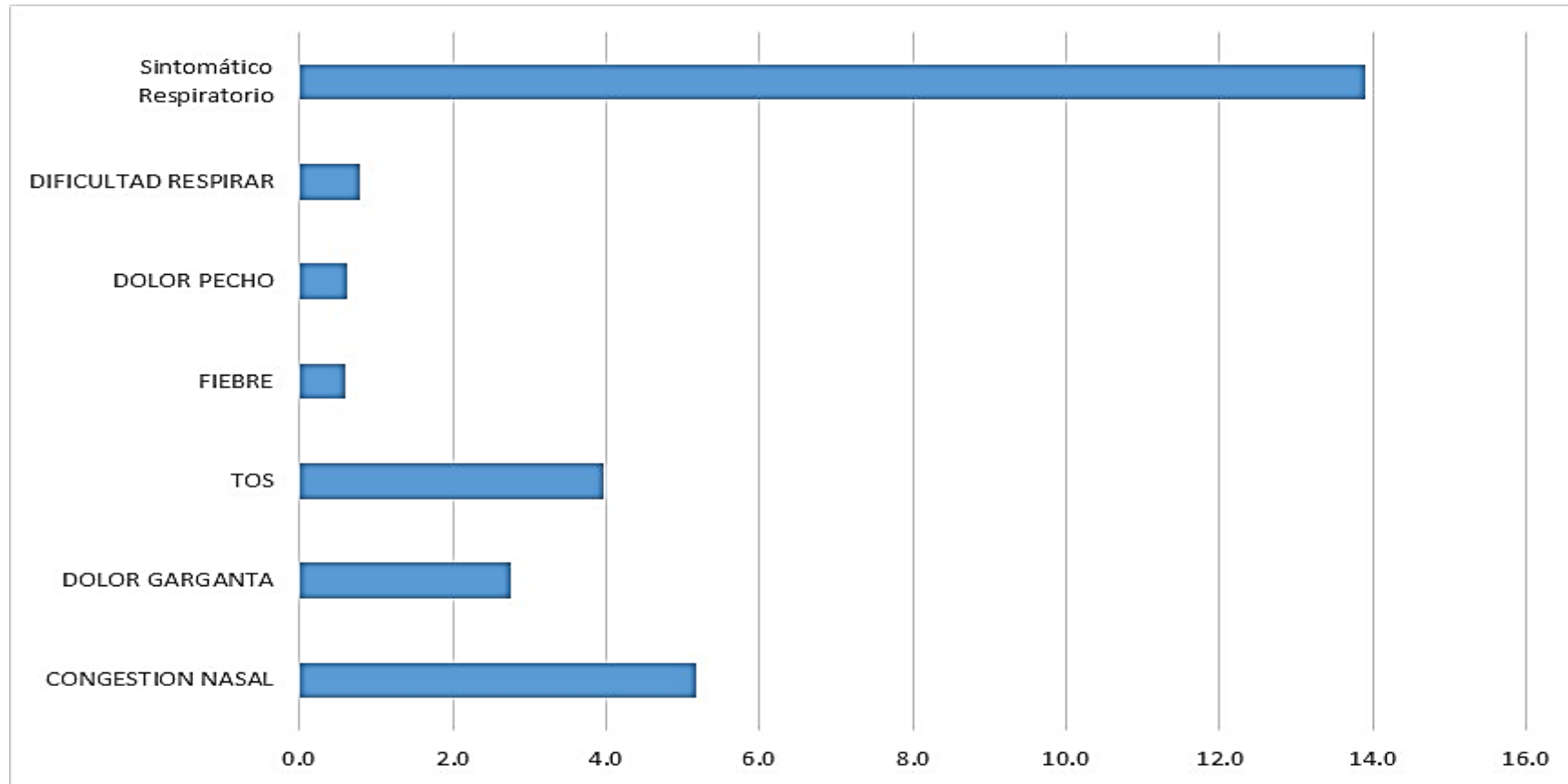

Reporte de Encuesta En Línea de Sintomáticos Respiratorios n= 11, 692

Comentario: La tasa de sintomáticos respiratorios es de 13.9%, siendo la congestión nasal, la tos y el dolor de garganta los síntomas más frecuentes. Llama la atención que 0.6% y 0.8% tienen dolor de pecho y dificultad al respirar, que son síntomas sugestivos de una infección respiratoria que puede complicarse.

Cuadro 3. Prevalencia de sintomáticos respiratorios por síntomas y por departamento, en orden descendente (porcentaje %)

DEPARTAMENTO	CONGESTION NASAL	DOLOR GARGANTA	TOS	FIEBRE	DOLOR PECHO	DIFICULTAD RESPIRAR	Sintomático Respiratorio
La Paz	9.9	4.0	4.0	1.0	0.0	1.0	19.8
Intibucá	6.3	3.1	6.3	3.1	0.0	0.0	18.8
Atlántida	5.7	3.7	5.7	0.9	0.9	1.1	17.9
Yoro	4.9	4.0	4.6	1.5	1.2	0.9	17.1
Cortés	5.4	3.2	5.0	0.9	0.9	1.0	16.4
El Paraíso	7.5	1.6	5.1	0.4	0.4	0.4	15.4
Colón	5.1	4.1	4.6	1.0	0.0	0.0	14.9
Francisco Morazán	5.3	2.7	3.6	0.4	0.6	0.8	13.5
Copán	5.3	1.4	4.3	1.4	0.5	0.5	13.4
Choluteca	3.8	3.0	4.3	0.9	0.0	0.4	12.3
Valle	2.2	4.4	3.3	1.1	0.0	1.1	12.1
Comayagua	4.6	1.7	3.8	0.4	0.4	1.3	12.1
Islas de la Bahía	2.8	2.8	5.6	0.0	0.0	0.0	11.1
Olancho	3.6	0.0	4.6	0.5	0.5	1.0	10.2
Lempira	5.5	0.0	2.8	0.0	0.7	0.0	9.0
Santa Bárbara	2.6	3.1	1.5	0.0	0.5	0.5	8.2
Gracias a Dios	3.6	0.0	3.6	0.0	0.0	0.0	7.1
Ocotepeque	0.8	0.0	0.8	0.0	0.0	0.0	1.6

Reporte de Encuesta En Línea de Sintomáticos Respiratorios n= 11, 692

Comentario: La tasa de sintomáticos respiratorios tiene un rango de 1.6% a 19.8%. Los cinco departamentos con las mayores tasas de sintomáticos respiratorios son: La Paz, Intibucá, Atlántida, Yoro y Cortés. Los dos síntomas indicativos de complicación son más frecuentes en: Comayagua, Valle, Olancho, La Paz, Atlántida y Cortés.

Prevalencia de sintomáticos respiratorios por síntomas y por departamento

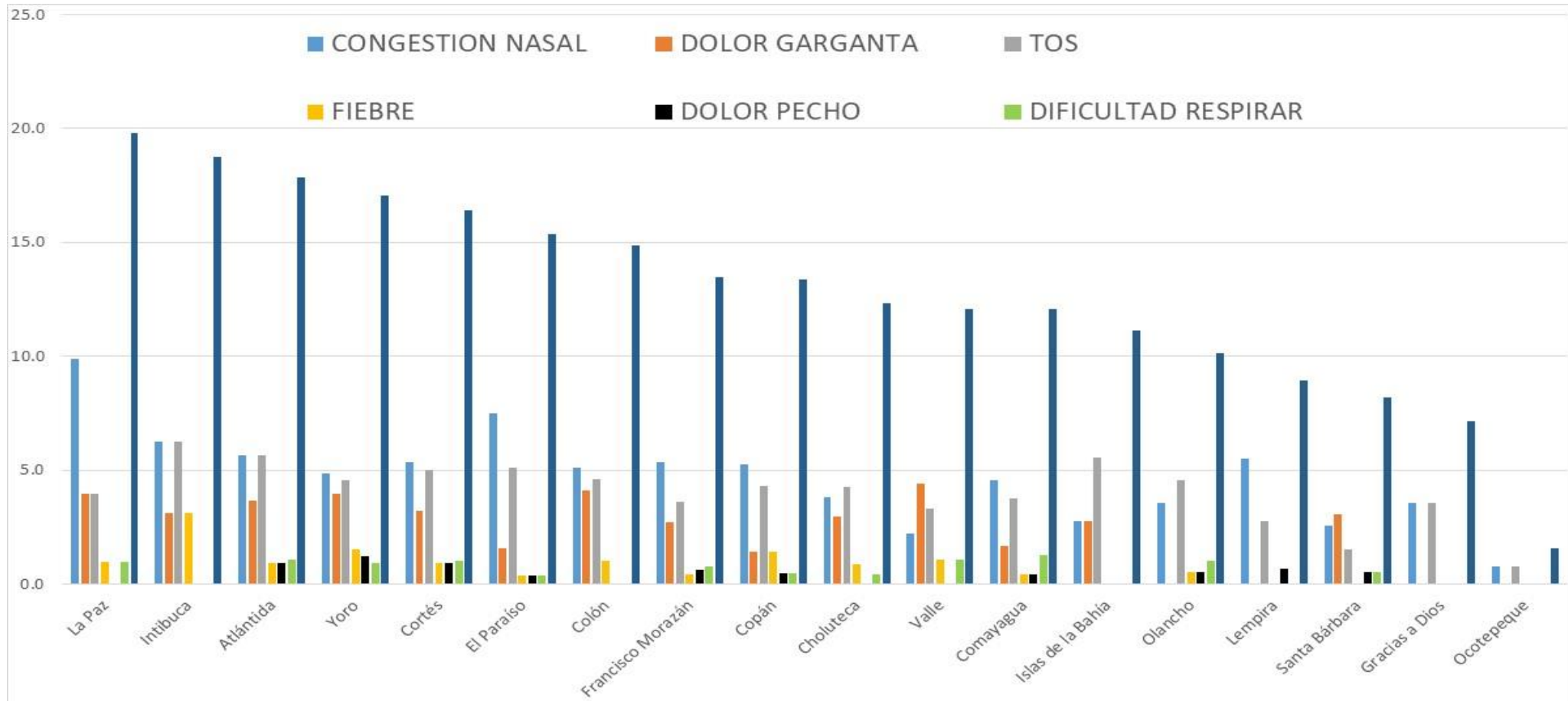

Reporte de Encuesta En Línea de Sintomáticos Respiratorios n= 11, 692

Comentario: La tasa de sintomáticos respiratorios tiene un rango de 1.6% a 19.8%. Los cinco departamentos con las mayores tasas de sintomáticos respiratorios son: La Paz, Intibucá, Atlántida, Yoro y Cortés. Los dos síntomas indicativos de complicación son más frecuentes en: Comayagua, Valle, Olancho, La Paz, Atlántida y Cortés.

Frecuencia de sintomáticos respiratorios por número de síntomas

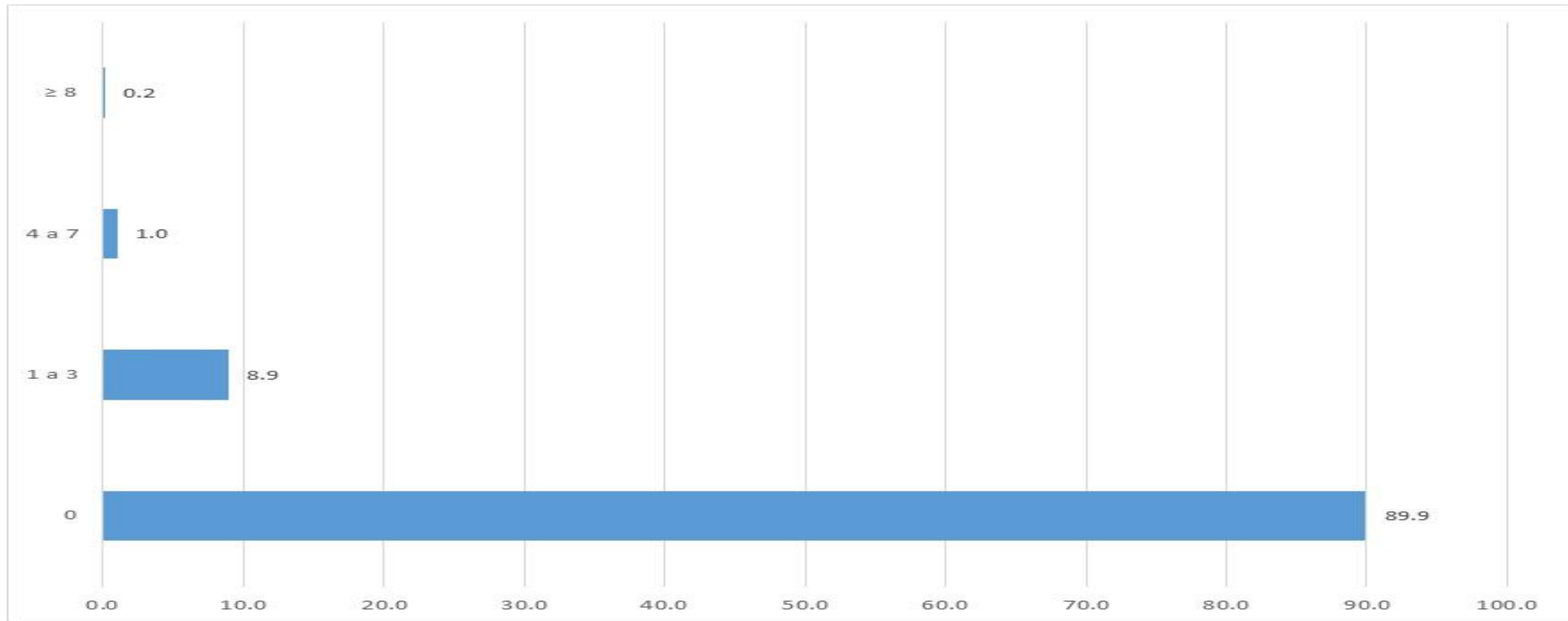

Reporte de Encuesta En Línea de Sintomáticos Respiratorios n= 11, 692

Comentario: Del total de participantes, un 89.9% no tiene síntomas respiratorios, 8.9% tiene de 1 a 3 síntomas respiratorios, 1.0% tiene de 4 a 7 síntomas respiratorios y 0.2% tiene ≥ 8 síntomas respiratorios.

Implicaciones Poblacionales Participantes en Encuesta

- **0.2%** tienen signos de complicación que ameritan hospitalización en unidad crítica: **26 personas.**
- **1%**, tienen signos de complicación que ameritan hospitalización: **130 personas**

Implicaciones Poblacionales

- Si fuese **3.5 millones** de personas viviendo en las ciudades principales del país.
- **0.2%** tienen signos de complicación que ameritaran hospitalización en unidad crítica: **7000**.
- **1%**, tienen signos de complicación que ameritaran hospitalización: **35,000**.